PEWOCLAMP ERS Ersatzteil A bis E (NBR) A4 | max. 300 mm | 0091 / 98 mm (A)

Artikelnummer 400ERS-A16-2A4N91-98

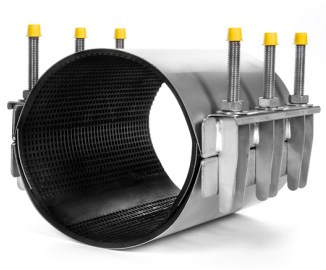

OD Ø min. / max.	91-98 mm
B	400 mm
M	M16

Durchfließendes Medium	Wasser / Brennbare Gase / Druckluft / Öl / Kraftstoff und andere Kohlenwasserstoffe -30 °C bis +80 °C NBR
Gehäusequalität	Verschluss und Band A4 (1.4571)
Schadenslänge	Ersatzteile für das Notfall Set ø 91-780 mm und max. Beschädigungslänge bis 400 mm

Einsatztemperatur: -20°C bis +70°C

PEWOCLAMP ERS Ersatzteil A Reparaturschelle mit vier Verschlussschrauben pro Verschluss, Druckstufe: PN 16-2 Breite: 400 mm Ø min./max.: 91-98 Edelstahlqualität: Verschluss und Band A4 (1.4571) max. 300 mm Beschädigungslänge Waffelstruktur Dichtung in NBR schwefel vernetzt Temperaturbereich: -20°C bis +70°C Ursprungsland: NL Zolltarifnr.: 73072980